

LEGENDA N.T.A.

- Confini comunali Art. 3
- Confini del PATI Art. 3
- Invarianti di natura geologica**
- ◆ Sorgenti Art. 8
- Invarianti di natura paesaggistica**
- ▨ Ambiti di linea d'orizzonte Art. 8
- Viabilità panoramica Art. 8
- Invarianti di natura ambientale**
- ▨ Ambiti di varco agricolo non compromesso Art. 8
- ▨ Ambiti di rinaturalizzazione (PTCP) Art. 8
- * * * * * Siti di importanza comunitaria Art. 7
- Invarianti di natura storico-monomentale**
- Ville Venete e complessi di interesse storico - artistico Art. 8
- Manufatti minori di interesse ambientale - testimoniale Art. 8

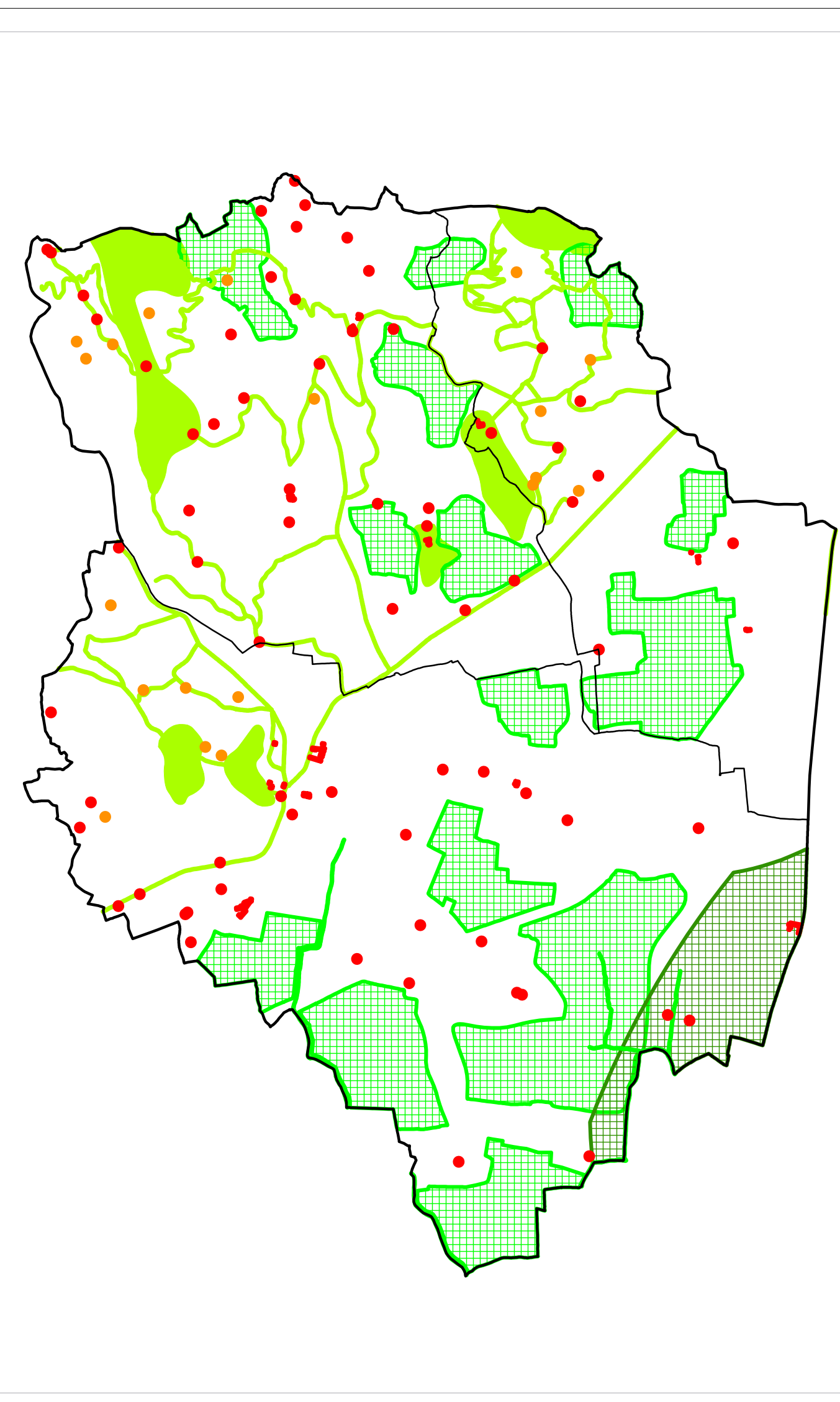
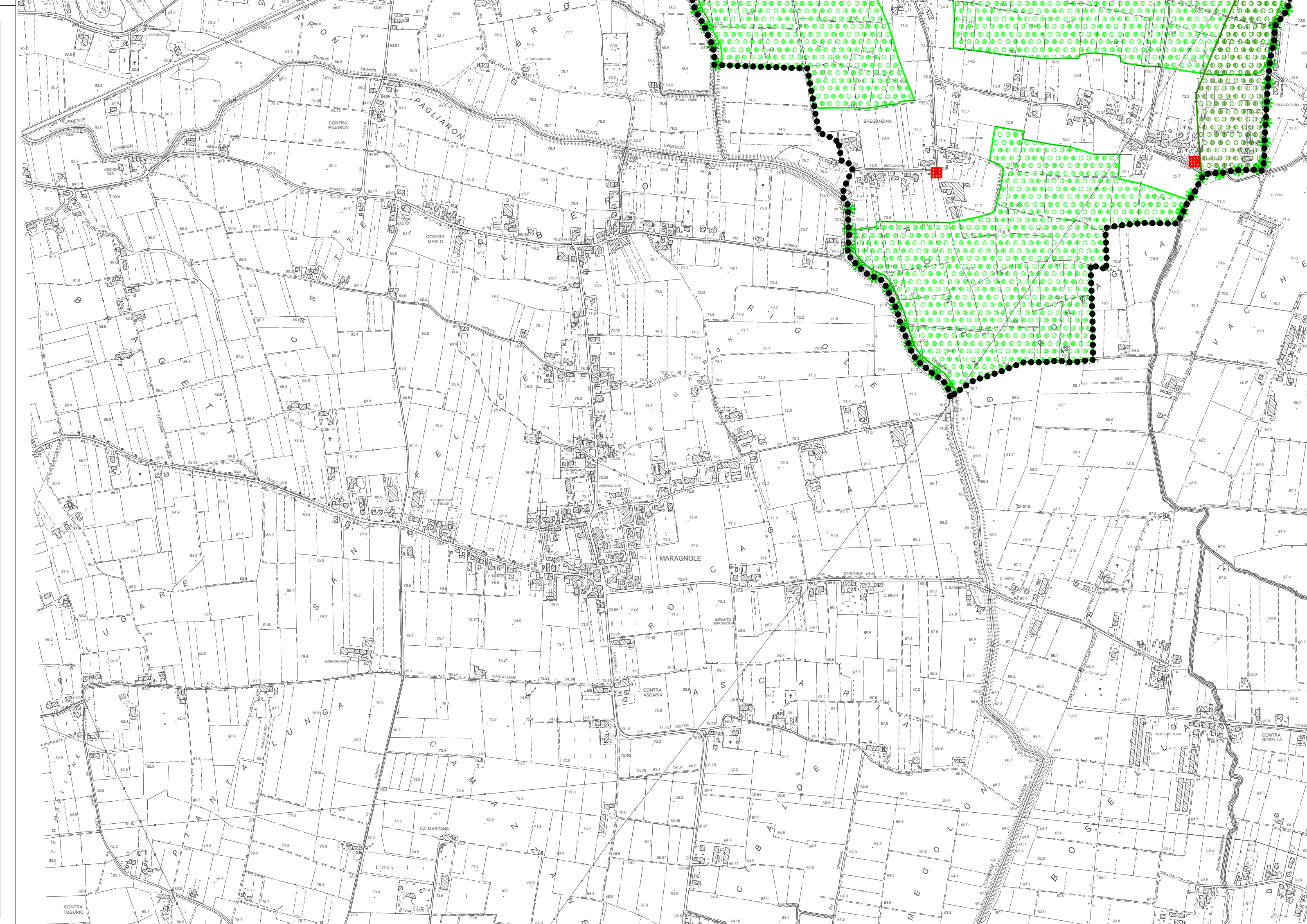
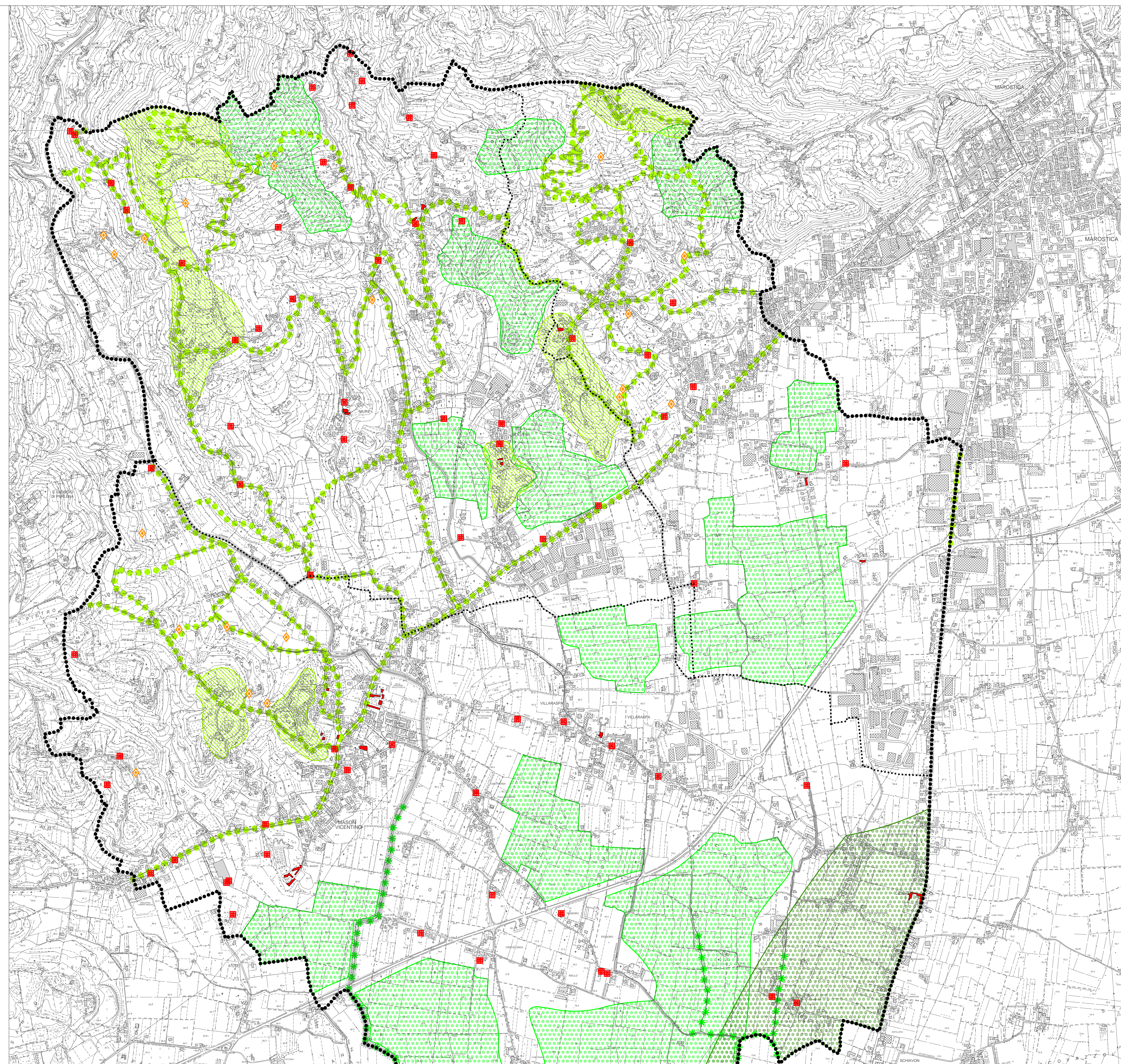

COMUNI DI MASON VICENTINO, MOLVENA, PIANEZZE
 Provincia di Vicenza **P.A.T.I.**
 AREA COLCERSA MAROSTICA OVEST

Elaborato 2 Scala 1:10.000

Carta delle Invarianti

Conferenza di servizi del 28 maggio 2009

Comune di Mason Vicentino Il Sindaco		Regione del Veneto Direzione Urbanistica
Comune di Molvena Il Sindaco		Provincia di Vicenza Dipartimento Territorio e Ambiente
Comune di Pianezze Il Sindaco		Progettista ing. Luca Zanella