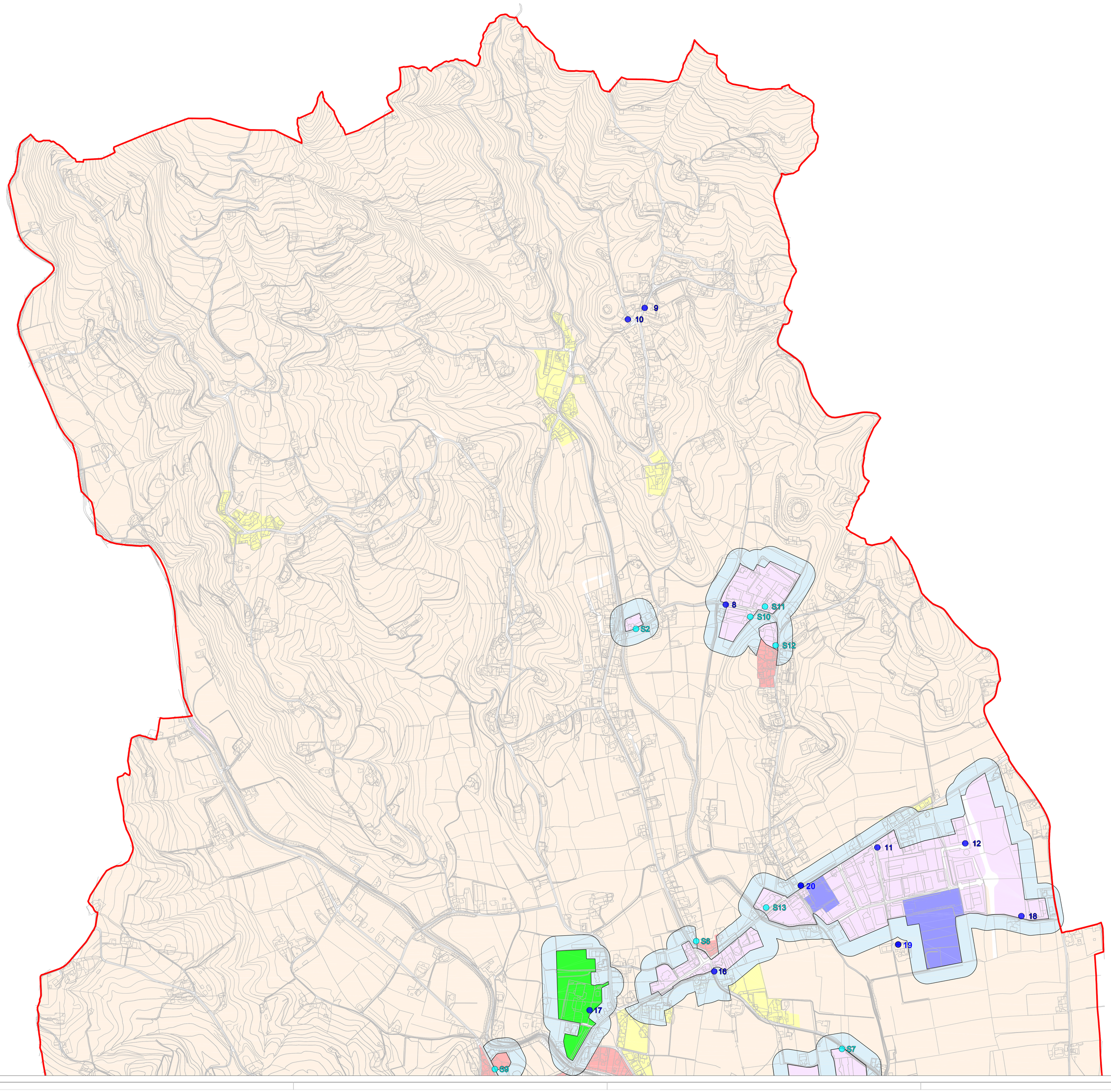

Legenda

Classi di Zonizzazione (D.P.C.M. 14 nov. 1997)

Zona		Limiti di emissione Leq[dB(A)] diurni/notturni	Limiti di immissioni Leq[dB(A)] diurni/notturni	Limiti di qualità Leq[dB(A)] diurni/notturni
I		45/35	50/40	47/37
II		50/40	55/45	52/42
III		55/45	60/50	57/47
IV		60/50	65/55	62/52
V		65/55	70/60	67/57
VI		65/65	70/70	70/70

Fascia di transizione *

Confine comunale

Punto di misura

Sopralluoghi

CAMPAGNA MISURE

ID	Ubicazione
8	Attività produttiva in via dell'Artigianato (Dainese):
9	Edificio scolastico in Piazza degli Alpini (Scuola primaria "G. Marconi"):
10	Edificio scolastico in Piazza degli Alpini (Scuola dell'Infanzia "Paolo VI"):
11	Zona industriale/artigianale di Malvena in via dell'Industria
12	Zona industriale/artigianale di Malvena in via del Progresso
16	Fascia di transizione tra V e II classe in via Ponticello
17	Istituto Comprensivo Statale "Don Lorenzo Milani" in via Nogaredo
18	Zona industriale/artigianale di Malvena in via Tezze
19	Attività a ciclo produttivo continuo: Pedon spa - via dell'Industria
20	Attività a ciclo produttivo continuo: Brenta PCM spa - via Ponticello

SOPRALLUOGHI

ID	Ubicazione
S2	Attività commerciale in via dell'Artigianato (Nicolli stufe)
S6	Fascia di transizione tra classe V e III (via Roma)
S7	Vivaio in via Ponticello (Vitaverde Srl)
S9	Attività produttiva in via Roma (Caseificio Basso)
S10	Attività produttiva in via dell'Artigianato (Dainese)
S11	Attività produttiva in via dell'Artigianato (Bonotto Spa)
S12	Attività commerciale in via Villa (Germans srl)
S13	Attività commerciale in via Ponticello (Covolo srl)

* D.G.R. n° 4313, 21 settembre 1993 - 3.0. Indirizzi di classificazione lungo i confini di aree di diversa classe

COMUNE DI COLCERESA
PROVINCIA DI VICENZA

PIANO DI CLASSIFICAZIONE ACUSTICA

ELABORATO REDATTO AI SENSI DELLA L.R. n°21 DEL 10.05.1999 E DELLA D.G.R. n°4313 DEL 21.09.1993

SINPRO RETE D'INGEGNERIA

SINPRO srl
Via dell'Artigianato, 20 - 30030 Vigonovo (VE)
info@sinprosrl.com Tel: 049/9801745

UNI EN ISO 14001:2015
UNI EN ISO 9001:2015
UNI CEI 11.852:2014
OHSAS 18001:2007

Progettisti

Ing. Massimo Brait
Ordine degli Ingegneri di Venezia n° 3353
Iscritto al n°616 dell'elenco dei Tecnici Competenti in Acustica della Regione Veneto

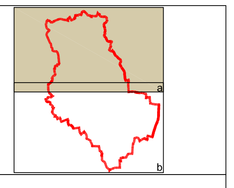

10a

PUNTI DI MISURA

scala 1:5000

Sindaco	Enrico Costa	Data progetto	15/05/2019
RUP	Walter Strapazzon		
Segretario	Massimo Candia	Rev. n./ data	----
Nome file:	Tav.11_ Zonizzazione acustica	Controllato da:	Delibera di adozione
Redatto da	I.Salmaso	Approvato da:	Delibera di approvazione

A termini di legge ci riserviamo la proprietà di questo documento con divieto di riprodurlo e di renderlo noto a terzi senza la nostra autorizzazione