





Legenda

Densità attività artigianali nei centri abitati*

-  Alto presenza (>3)
-  Presenzialità (1 o 3)
-  Basso (<1)
-  Contorno centri abitati
-  Contorno comunale

* D. Lgs. 268 del 30/04/1992, Nuovo codice della strada; DGR n. 13/1992 N. 455. Aggiornamento di esecuzione e di attuazione dell'art. 10 della legge n. 489 del 1999.

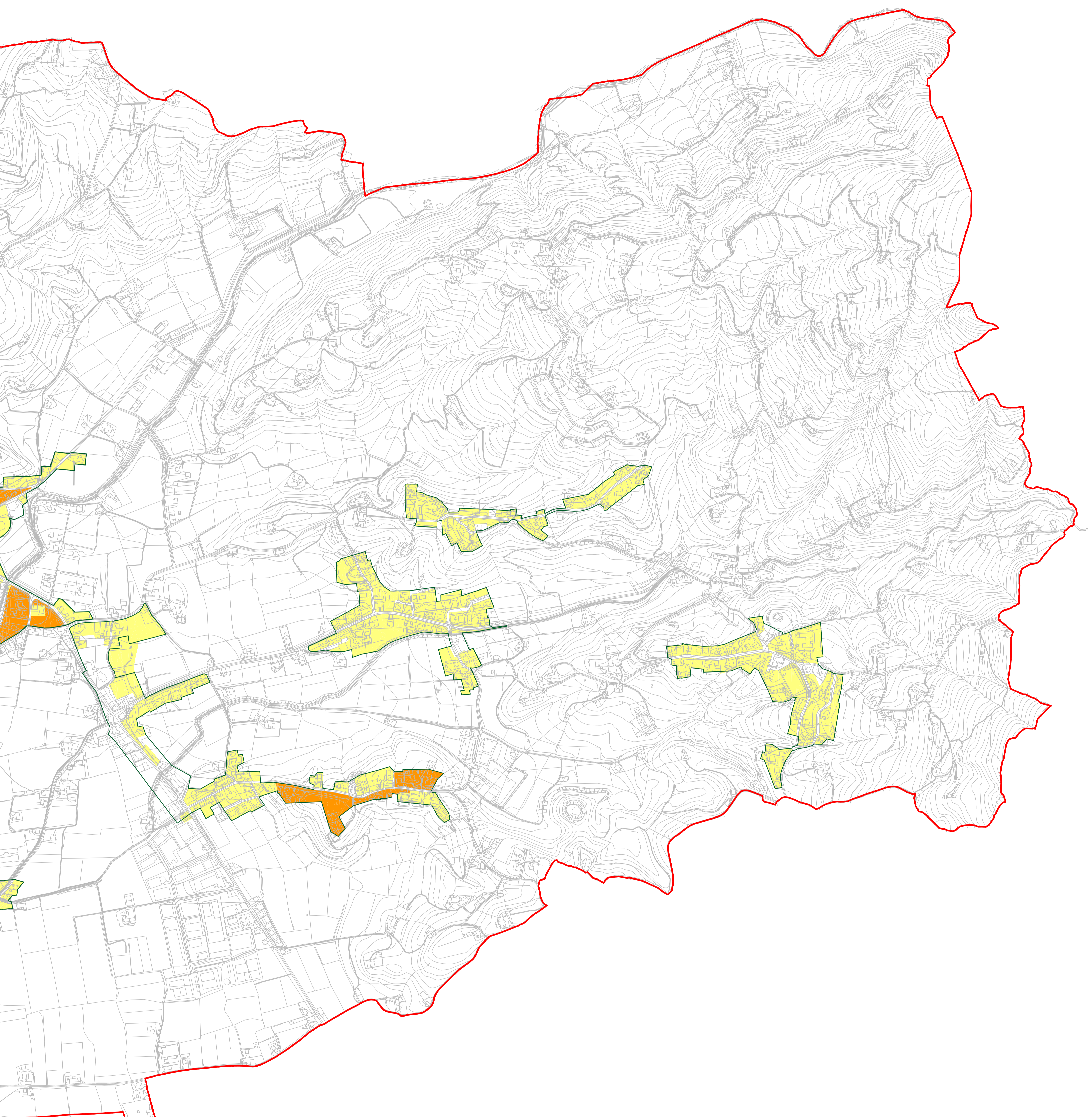

COMUNE DI COLCERESA
PROVINCIA DI VICENZA

PIANO DI CLASSIFICAZIONE ACUSTICA
ELABORATO IN OTTOBRE 1999 E DGR N. 13/1992 N. 455

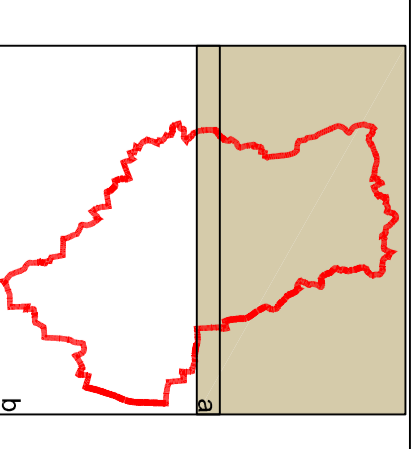
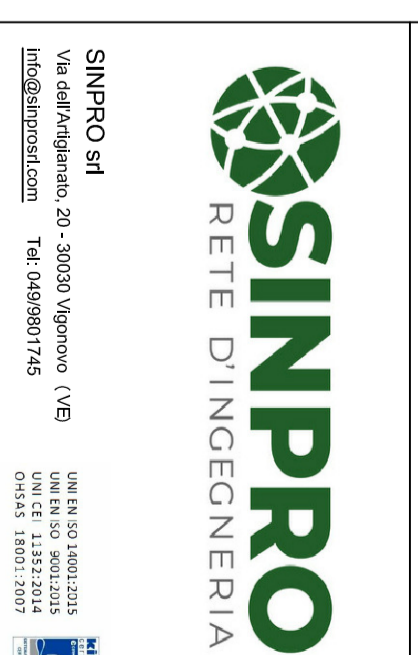

Progettisti
Ing. Massimo Ghilardi
Ing. Massimo Ghilardi
Ing. Massimo Ghilardi



4a

DENSITA' ATTIVITA' ARTIGIANALI
scala 1:5000

| | | | |
|------------|--------------------------------|----------------|---------------------------|
| Stato | Enrico Costa | Data progetto | 15/05/2019 |
| RUP | Walter Strazzone | Rev. di data | ... |
| Segretario | Massimo Canda | | |
| Nome file | Titolo_4a_Densita'_artigianali | Controllato da | Direttore di sezione |
| Revisione | 1/01/2019 | Approvato da | Direttore di approvazione |