

Legenda

Parametri	1	2	3
Densità di popolazione	Basso	Medio	Alto
Totale veicoli/ferrovia	Locale	Collocamento	Intenso
Attività Commerciale e Terziarie	Limitata presenza	Presenza	Esposta presenza
Attività Agrigricole	Assenza	Limitata presenza	Presenza

Demio di Colceresa

Fondazione, attività commerciale/terziarie, attività artigianali, traffico veicolare/ferroviario

- Alto ($X > 8$)
- Medio ($6 < X < 8$)
- Basso ($X = 4$)
- Centri abitati
- Confine comunale

* D. Lgs. 265 del 28/04/1992 - Nuovo codice della strada, DPR 6.1.1992 N. 485 Regolamento di esecuzione e di attuazione del nuovo codice della strada art. 101.

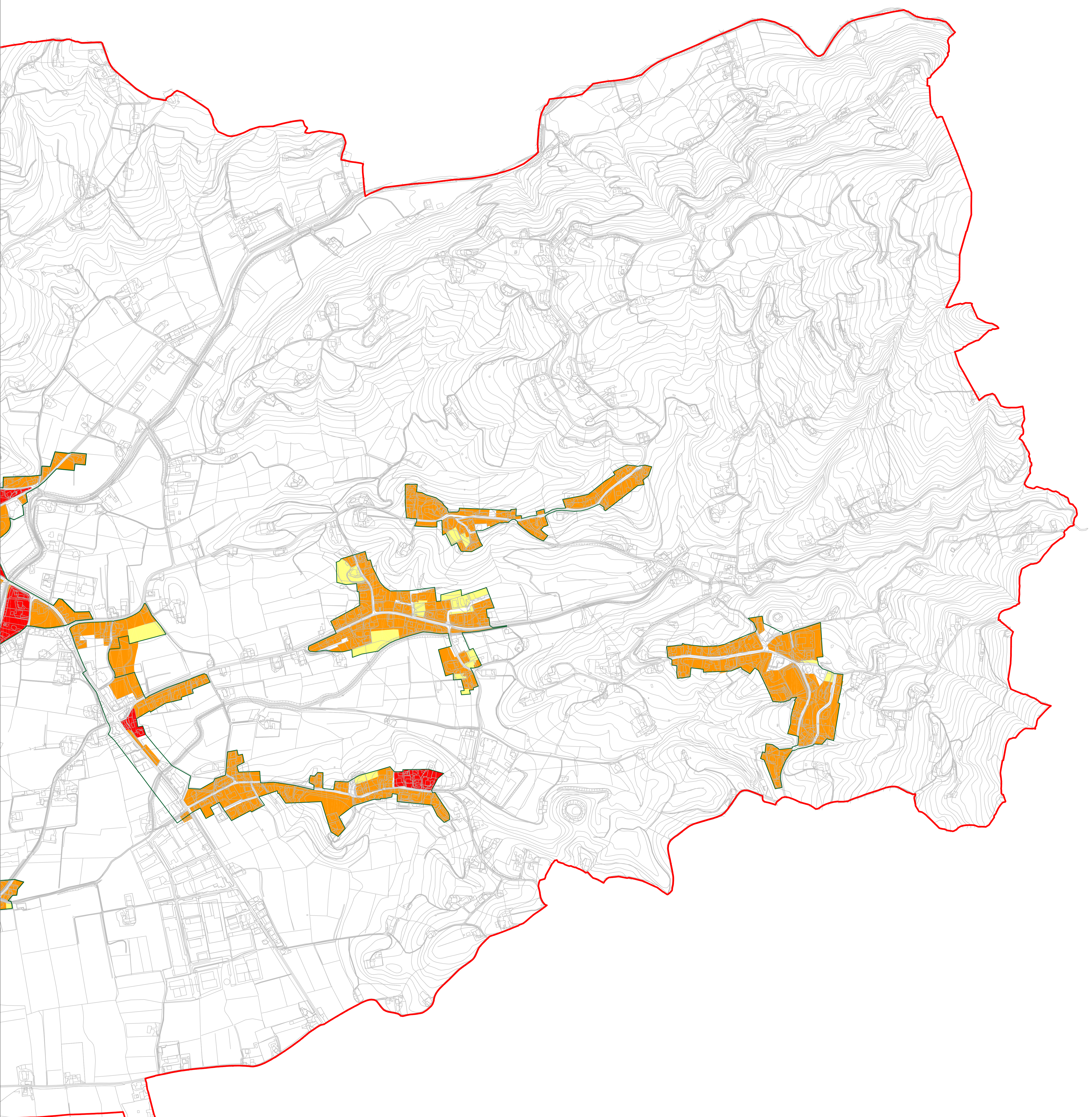

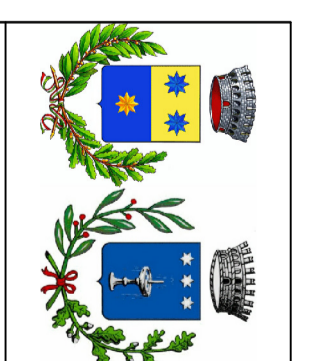

COMUNE DI COLCERESA
PROVINCIA DI VICENZA

PIANO DI CLASSIFICAZIONE ACUSTICA
ELABORATO REPARTO A SENSO DEL D.L. N. 473 DEL 10.05.1999 E DEL D.L. N. 4313 DEL 27.05.1995



SINPRO srl
Via dell'Industria, 20 - 36020 Vigonovo (VI)
Tel. 0445/460000 - Fax 0445/460001
E-mail: info@sinpro.it - www.sinpro.it
P.I. 02070871203



Ing. Massimo Billo
Cof. Ordine Ingegneri della Provincia di Vicenza
Via Roma, 10 - 36100 Vicenza
Tel. 0444/592222 - Fax 0444/592223
E-mail: info@ordineingegneri.vicenza.it

5a

DENSITA' GLOBALE
scala 1:5000

Stato	Ente Coesla	Data progetto	15/05/2019
RUP	Walter Strazzon	Rev. in data
Segretario	Massimo Canda		
Nome file	Tr. 5 - Densità globale	Controllato da:	Dirigente di sezione
Revisione da	L. Esposito	Approvato da:	Dirigente di approvazione
Il presente Piano di Classificazione Acustica è stato elaborato in conformità con le disposizioni di legge, in particolare con l'art. 17 della Legge n. 4313 del 27/05/1995 e con il D.L. n. 473 del 10/05/1999.			