

- - - - - Confine comunale
- Perimetro zone classificate nella tavola 1a
- Vincolo monumentale D.Lgs 42/2004
- - - - - Vincolo idrogeologico-forestale R.D.L. 30.12.23, n. 3267
- - - - - Vincolo sismico O.P.C.M. 3274/2003 - Zona 3
- * * * * * Limite di 150 m dalle acque pubbliche D.Lgs 42/2004
- Vincolo paesaggistico D.Lgs. 42/2004
Aree boscate
- P2
Aree a pericolosità Idraulica e Idrogeologica in riferimento al P.A.I.
Pericolosità Geologica: P2 - Area a media pericolosità
- Zone di attenzione geologica P.A.I. bacino Brenta - Bacchiglione
- Idrografia - Fasce di rispetto di 10 m - art. 96 lett. f) r.d. 25 luglio 1904 n. 523
- - - - - Idrografia - Fasce di rispetto di profondità diverse art. 41 lett. g) L.R. 11/2004
- - - - - Fasce di rispetto stradale
- + Ambito e fascia di rispetto cimiteri
- ◇ Allevamenti zootecnici
- ◇ Invarianti di natura geologica
Sorgenti
- Invarianti di natura paesaggistica
Ambiti di linea d'orizzonte
- - - - - Invarianti di natura paesaggistica
Visibilità panoramica
- * * * * * Invarianti di natura ambientale
Ambiti di varco agricolo non compreso
- + Invarianti di natura storico-monumentale
Manufatti minori di interesse ambientale - testimoniale
- Compatibilità geologica
Area non idonea
- - - - - Aree soggette a dissesto idrogeologico
Area di frana
- - - - - Aree soggette a dissesto idrogeologico
Area esondabili o a ristagno idrico
- - - - - Aree soggette a dissesto idrogeologico
Area soggetta ad erosione
- Valori e tutela naturali
Corridoi ecologici secondari

Art. 11
Art. 11
Art. 11
Art. 11
Art. 11
Art. 11
Art. 11
Art. 11
Art. 11
Art. 11
Art. 28
Art. 11
Art. 11
Art. 11
Art. 11
Art. 11
Art. 11
Art. 11
Art. 11
Art. 11
Art. 11

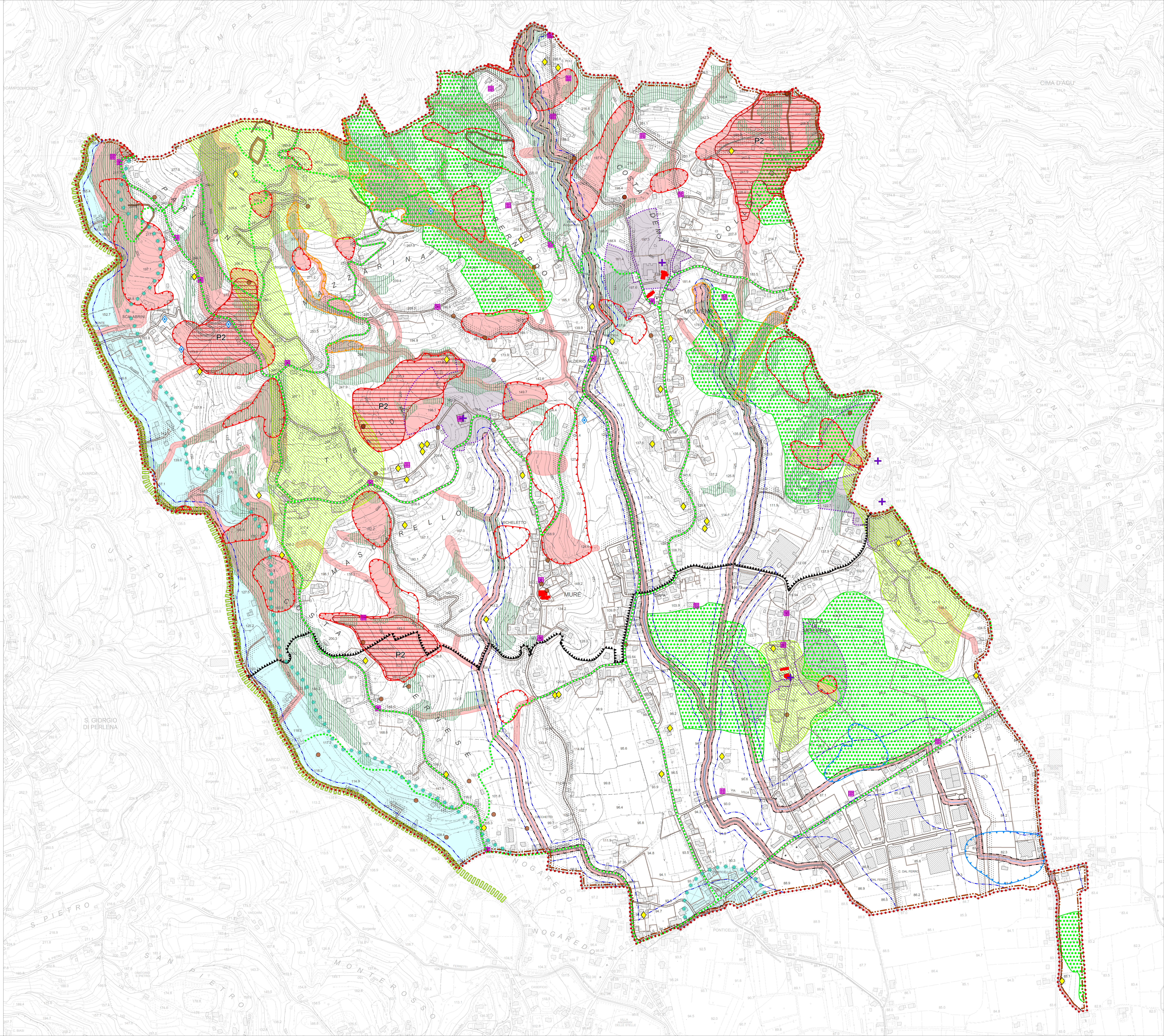

Provincia di Vicenza
COMUNE DI COLCERESA
AMBITO TERRITORIALE
DEL COMUNE ORIGINARIO DI MOLVENA

VARIANTE N. 2 AL PRIMO
P.I.
 PIANO DEGLI INTERVENTI

Elaborato **1b** Scala **1:5.000**

Vincoli

Elaborato adeguato alle D.C.C. di approvazione n. 4 del 27/03/2019 e n. 29 del 24/07/2019

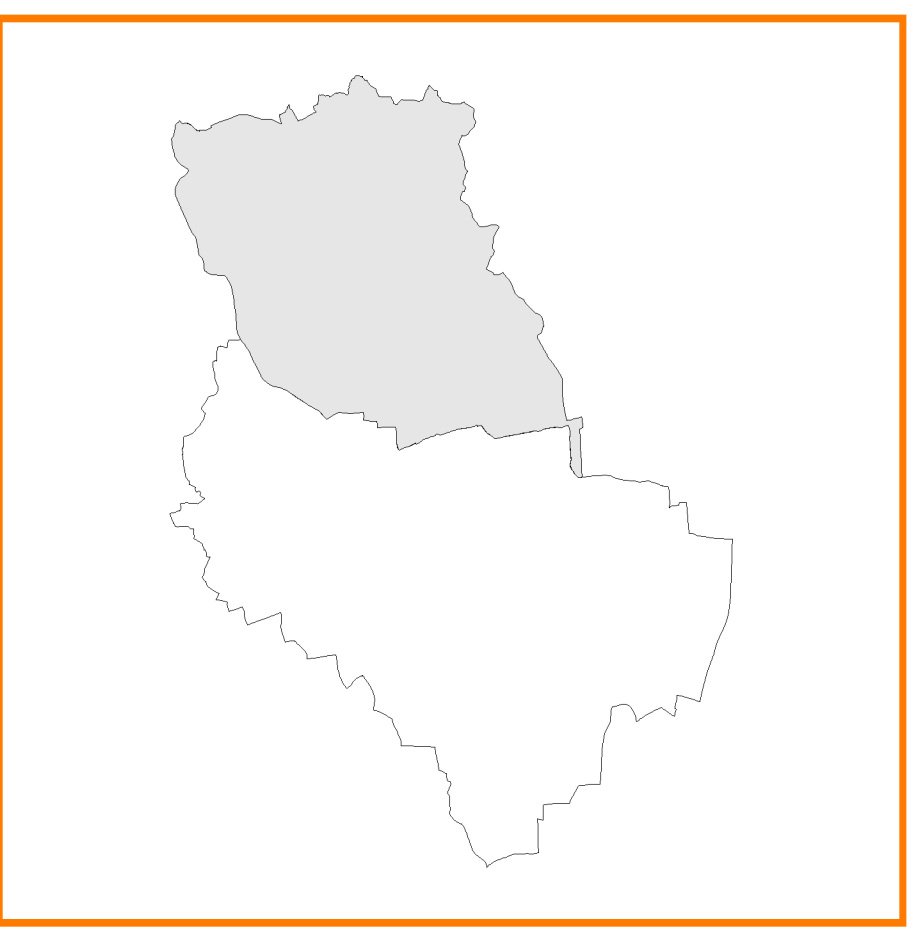

Sindaco
 Enrico Costa

Progettista
 ing. Luca Zanella