

Elaborato  
1  
Scala  
1:10.000

# Carta dei Vincoli e della Pianificazione Territoriale

## LEGENDA

N.T.A.

	Confini comunali	Art. 3
	Confine del PATI	Art. 3
	Vincolo monumentale D.Lgs. 42/2004	Art. 7
	Vincolo idrogeologico-forestale R.D.L. 30.12.23, n. 3267	Art. 7
	Vincolo sismico O.P.C.M. 3274/2003 - Zona 3	Art. 7
	Vincolo paesaggistico D.Lgs. 42/2004 Aree di notevole interesse pubblico	Art. 7
	Vincolo paesaggistico D.Lgs. 42/2004 Corsi d'acqua	Art. 7
	Vincolo paesaggistico D.Lgs. 42/2004 Aree bocche	Art. 7
	Siti di importanza comunitaria	Art. 7
	Centri storici	Art. 7-18
	Aree a pericolosità idraulica e idrogeologica in riferimento al P.A.I. P2 - Aree a media pericolosità geologica	Art. 7
	Idrografia/Fasce di rispetto	Art. 7
	Idrografia/Fasce di rispetto di profondità diverse - L.R. 11/2004 art.41 lett. g)	Art. 7
	Pozzi di prelievo per uso idropotabile, idotermale e idroproduttivo/Fasce di rispetto	Art. 7
	Viabilità/Fasce di rispetto	Art. 7
	Fasce di rispetto dei Gasdotti	Art. 7
	Cimiteri/Fasce di rispetto	Art. 7
	Impianti di telecomunicazione elettronica ad uso pubblico	Art. 7
	Allevamenti zootecnici	Art. 7

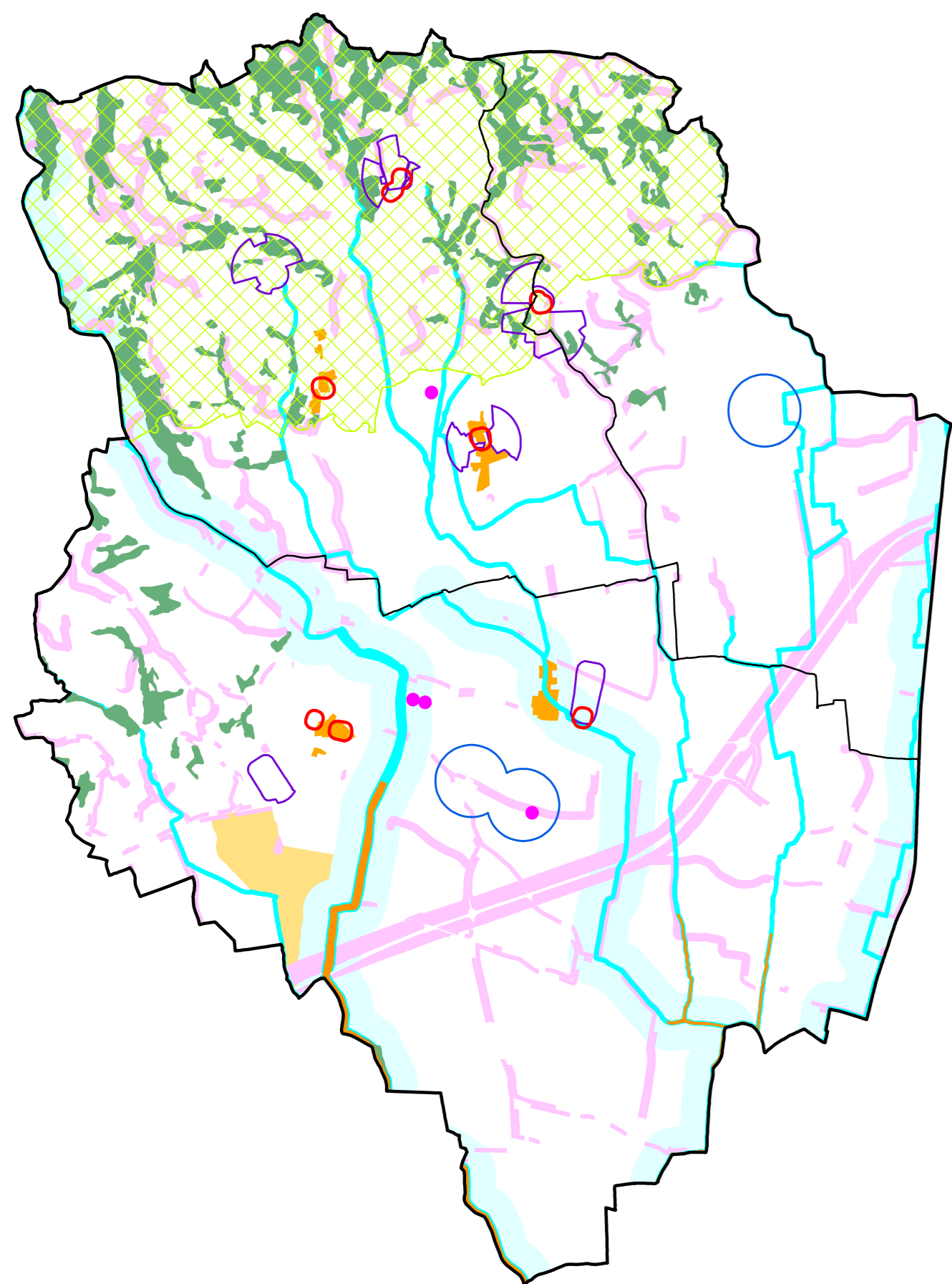
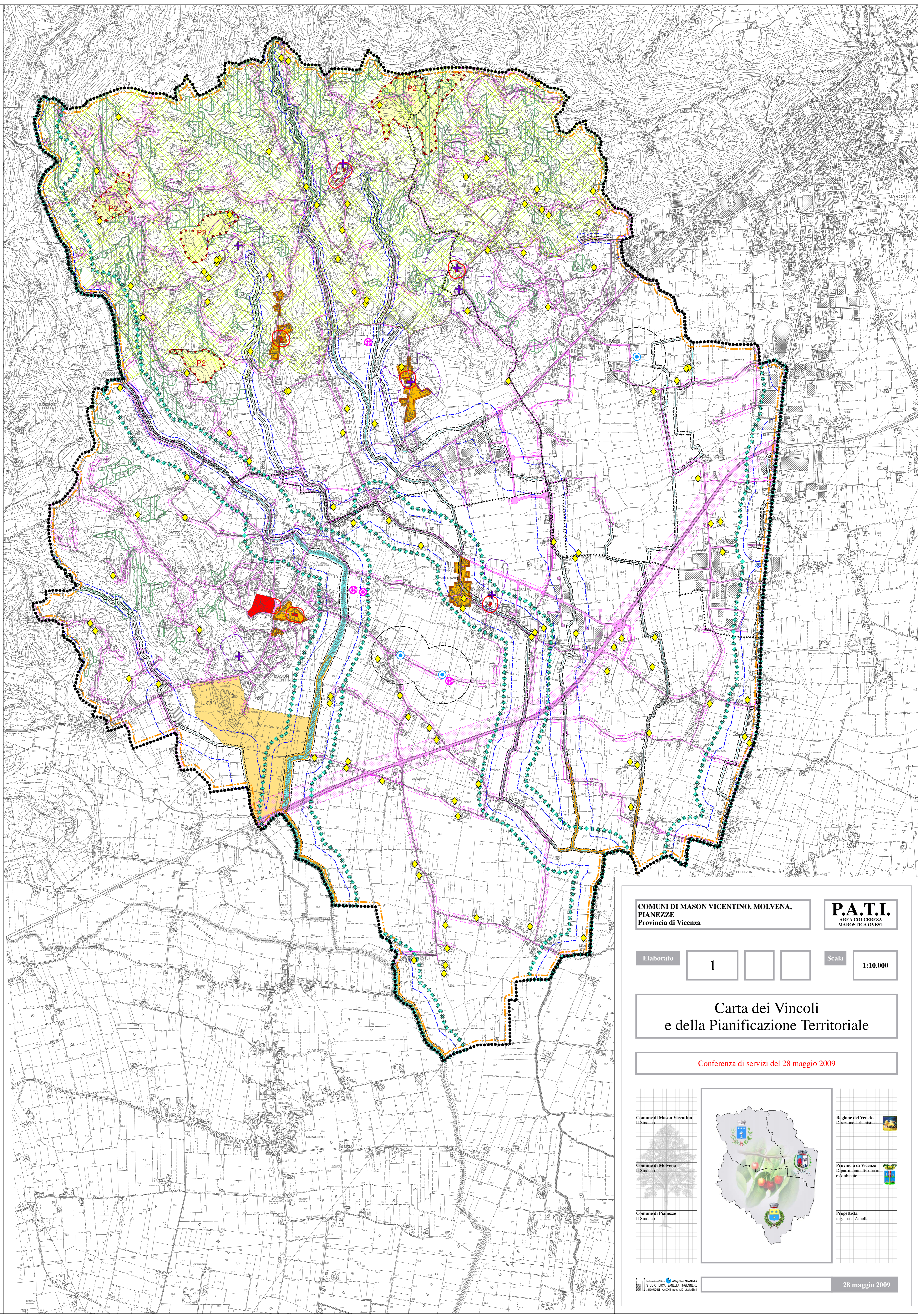

COMUNI DI MASON VICENTINO, MOLVENA,  
PIANEZZE  
Provincia di Vicenza

**P.A.T.I.**  
AREA COLCERSA  
MAROSTICA OVEST

Elaborato  
1

Scala  
1:10.000

## Carta dei Vincoli e della Pianificazione Territoriale

Conferenza di servizi del 28 maggio 2009

Comune di Mason Vicentino  
Il Sindaco

Comune di Molvena  
Il Sindaco

Comune di Pianezze  
Il Sindaco

Regione del Veneto  
Direzione Urbanistica

Provincia di Vicenza  
Dipartimento Territorio  
e Ambiente

Progettista  
ing. Luca Zanella

STUDIO LUCA ZANELLA INGEGNERE  
CONFERMA IN VISA MAROSTICA

28 maggio 2009