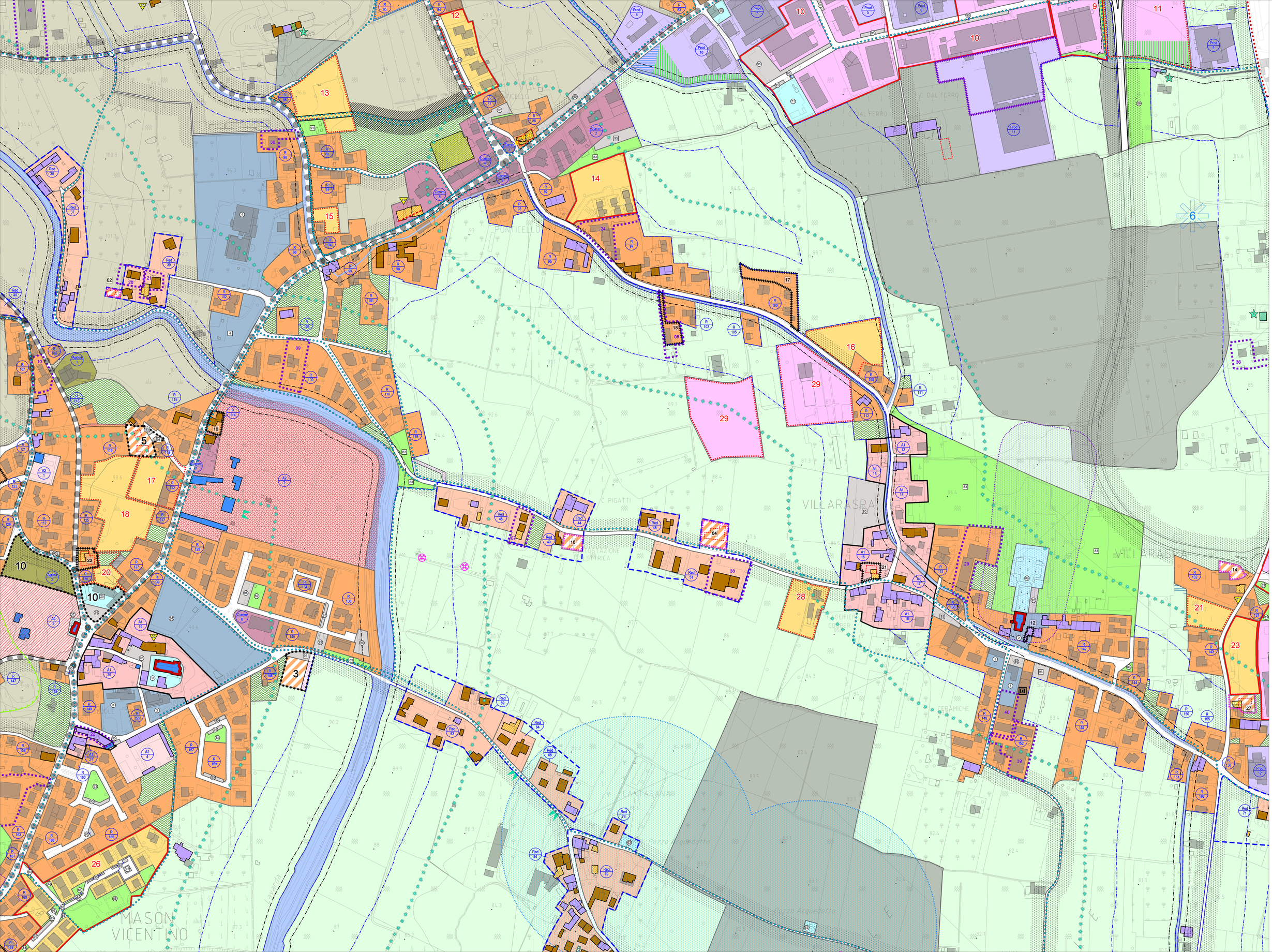

Sindaco
Enrico Costa

Segretario Comunale
dott. Massimo Candia

Responsabile Servizi Tecnici
geom. Walter Strapazzon

Progettista
ing. Luca Zanella
firmato digitalmente (Aruba Sign)

Zonizzazione ed edifici con grado di intervento
Elaborato adeguato alla D.C.C. di approvazione n. 49 del 21/12/2023
VARIANTE N. 4 AL PIANO DEGLI INTERVENTI - PRIMO STRALCIO dicembre 2023

PIANOREGOLATORECOMUNALE - PIANODEGLIINTERVENTI

PI 2023

COMUNE DI COLCERESA - VI

TAVOLA

3 6

scala 1:2000